エレベーター付きでとても綺麗にされている物件です。
大きな倉庫も付いていて収納や店舗にいかがですか。

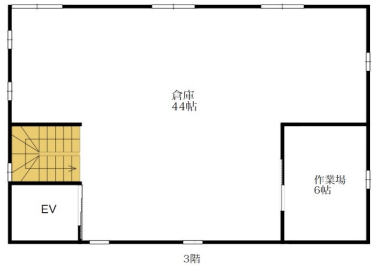

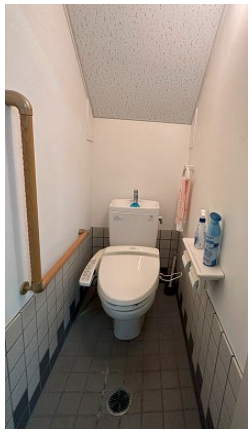

名称	富島中古物件			
価格	2200万円			
所在	淡路市富島1711番地			
交通	あわ神あわあ姫　富島東バス停徒歩1分			
土地	面積	175.2㎡		
	地目	宅地		
	土地権利	所有権	私道負担	無
建物	構造	鉄骨造　瓦葺　3階建て		
	築年月	2002年9月		
	間取り	3DK＋倉庫		
	面積	延べ床面積　314.7㎡		
設備	公共上水道	関西電力	プロパン（個別）	
	公共下水			
その他				
淡路市空き家バンク　登録番号:				
備考				
	取引態様	媒介（仲介）		
	情報登録日	令和5年10月23日		
	次回更新予定日（広告有効期限）	R6.1.22		

アール不動産

淡路市大磯19番地10　ＴＥＬ　0799-64-7072

宅地建物取引業免許番号　兵庫県知事(2)第800279号
(一社)兵庫県宅地建物取引業会会員
(公社)近畿地区不動産公正取引協議会加盟

検印	確認
田村	