明石海峡ビュー

洲本市　空き家バンク登録物件

建物図面と
相違あり

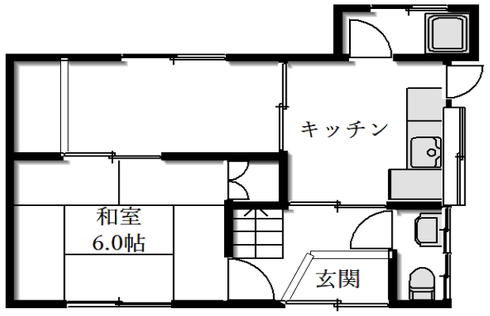

1階

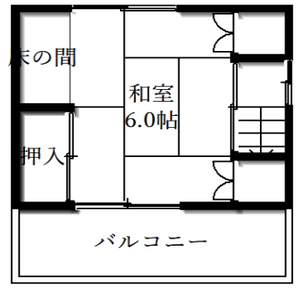

2階

もっと
画像を
見たい方

名称	淡路市岩屋			
価格	80万円			
所在	住居表示：淡路市岩屋640-5			
	登記簿：淡路市640番5			
交通	淡路ICまで約900m車で約5分			
土地	面積	56.19㎡（16.99坪）		
	地目	宅地		
	土地権利	所有権	私道負担	なし
建物	構造	木造瓦葺2階建		
	築年月	1970年4月		
	間取り	3DK		
	面積	1階：39.92㎡ 2階19.03㎡		
設備	電気	ガス	水道	下水
	関西電力	プロパン	公営水道	公営水道
その他	接道　私道　未判定道路 再建築不可 車の進入不可 敷地内駐車場なし　近隣月極駐車場あり			
	ハザードマップ　なし			
洲本市空き家バンク　登録番号:	183			
備考	実際の間取りと建物図面に相違あり 残置物あり　現状渡し			
	取引態様	媒介（仲介）		
	情報登録日	2026.3.8		
	次回更新予定日 (広告有効期限)	2026.6.30		

洲本信用不動産株式会社

洲本市本町4-3-16・TEL：0799-24-1616

宅地建物取引業免許番号　兵庫県知事(15)第　003900　号
(一社)兵庫県宅地建物取引業会会員
(公社)近畿地区不動産公正取引協議会加盟

検印	確認
糸山	